

Certyfikowany Rzeczoznawca Samochodowy

CCR Polskiego Związku Motorowego, Międzynarodowych Rzeczoznawców MOTOEXPERT
Technika Motoryzacyjna, Wycena Wartości, Kosztorysy i Weryfikacja Jakości Napraw Pojazdów, Zabytki

59-800 LUBAŃ, Pisarzowice 282 tel. 503 126 502 zinteo@pbox.pl

Opinia numer: 1450

z dnia: 2022/04/04

Wykonawca opinii : mgr Teodor Zinkowski

Zleceniodawca: PAŃSTWOWE GOSPODARSTWO WODNE WODY POLSKIE REGIONALNY
ZARZĄD GOSPODARKI WODNEJ WE WROCŁAWIU

Adres: ul. C. K. NORWIDA 34, 50-950 WROCŁAW

Zadanie: Określenie wartości rynkowej pojazdu

PODSTAWA OPINII

1. Telefoniczne zlecenie w zakresie ustalenia wartości na rynku samochodu osobowego.
2. Oględziny pojazdu w dniu 10.03.2022 r. w warunkach warsztatowych 59-800 Lubąń, Pisarzowice 282
3. Dokumenty pochodzenia pojazdu - przedstawione przez Zlecającego:
 - Dowód Rejestracyjny Seria DR/BAG 0399490 wyd. Prezydent Wrocławia dn. 26.01.2018 r.
4. Przyjęte cechy pojazdu wynikające z przedłożonych dokumentów i zweryfikowane ze stanem faktycznym,
5. Dokumentacja fotograficzna potwierdzająca stan pojazdu,
6. Wyposażenie pojazdu ustalone na podstawie oględzin,
7. Instrukcja określania wartości pojazdów Nr 1/2016 z dn. 17.05.2016 r.,
8. Komputerowy system INFO-EKSPERT PSWR
9. Techniki obliczeniowe wynikające ze standardów rzeczoznawczych,
10. Analiza rynku i zasoby danych dotyczące obrotu podobnymi pojazdami na rynku krajowym.
11. Historia Pojazdu.gov.pl

Uwagi dotyczące wyceny:

- Niniejsza opinia służy wyłącznie do oszacowania wartości rynkowej przedmiotu wyceny i nie może być wykorzystana do innego celu.
- Rzeczoznawca nie bierze odpowiedzialności za wady ukryte / prawne i fizyczne / oraz ewentualne skutki wynikające z dalszego użytkowania przedmiotu wyceny , a także za skutki wykorzystania samej opinii.
- Powyższa wycena nie jest szczegółową ekspertyzą stanu technicznego przedmiotu wyceny.
- Wycenę przeprowadzono w oparciu o dostarczoną dokumentację oraz badanie organoleptyczne wycenianego obiektu,
- Niniejsza wycena została sporządzona na podstawie oględzin wycenianego przedmiotu w warunkach występujących w miejscu jego udostępnienia.
- Nie badano poprawności i/lub budowy numerów identyfikacyjnych/seryjnych obiektu oraz nie weryfikowano prawdziwości wszystkich danych obiektu.

DANE IDENTYFIKACYJNE POJAZDU (*)

Dane: [T] III-2022

Marka: LAND ROVER

Rok produkcji: 2003

Model: Freelander 2.0 TD MR'98

Wersja: 2.0D Aut.

Nr rejestracyjny: DW4385J

Rodzaj pojazdu: Samochód terenowy

VIN: SALLNABE83A271113



Data pierwszej rejestracji	2004/01/08
Data ważności badania technicznego	2022/10/29
Data oględzin	2022/03/10
Miejsce oględzin	59-800 Piszczowice 282
Wskazanie drogomierza	205969 km
Okres eksploatacji pojazdu (04/01/08-22/03/10)	218 mies.
Kolor powłoki lakierowej, (rodzaj lakieru)	CZARNY 2-warstwowy z efektem metalicznym
Dop. masa cała.	2080 kg
Rodzaj nadwozia	kombi (uniwersalne) 5 drzwiowe 5 osobowe
Konstrukcja	samonośna
Jednostka napędowa	z zapłonem samoczynnym
Pojemność / Moc silnika	1951 ccm / 82kW (111KM)
Doładowanie	Turbosp. z chłodn. powietrza
Liczba cylindrów / Układ cylindrów / Liczba zaworów	4 / rzędowy / 16
Rodzaj skrzyni biegów	automatyczna
Rodzaj napędu	AWD (4x4)

ZAŁĄCZNIKI

- 1 Wycena wartości - druk podstawowy
- 2 Dokumentacja fotograficzna

2022/04/04

Certyfikowany Rzecznawca Samochodowy Polskiego Związku Motorowego

w zakresie:

- techniki samochodowej,
- wyceny pojazdów oraz kosztów i jakości napraw,
- ruchu drogowego, rekonstrukcji kolizji i wypadków,
- pojazdów zabytkowych.

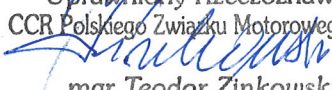
RZECZOZNAWCA SAMOCHODOWY
Uprawniony Rzecznawca
CCR Polskiego Związku Motorowego 625

mgr Teodor Zinkowski

Wykonawca opinii : mgr Teodor Zinkowski

Zleceniodawca: PAŃSTWOWE GOSPODARSTWO WODNE WODY POLSKIE REGIONALNY
ZARZĄD GOSPODARKI WODNEJ WE WROCŁAWIU

Adres: ul. C. K. NORWIDA 34, 50-950 WROCŁAW

Zadanie: Określenie wartości rynkowej pojazdu

DANE IDENTYFIKACYJNE POJAZDU (*)

Dane: [T] III-2022

Marka: LAND ROVER

Rok produkcji: 2003

Model: Freelander 2.0 TD MR`98

Wersja: 2.0D Aut.

Nr rejestracyjny: DW4385J

Rodzaj pojazdu: Samochód terenowy

VIN: SALLNABE83A271113

Data pierwszej rejestracji	2004/01/08
Data ważności badania technicznego	2022/10/29
Data oględzin	2022/03/10
Miejsce oględzin	59-800 Piszczowice 282
Wskazanie drogomierza	205969 km
Okres eksploatacji pojazdu (04/01/08-22/03/10)	218 mies.
Kolor powłoki lakierowej, (rodzaj lakieru)	CZARNY 2-warstwowy z efektem metalicznym
Dop. masa całkow.	2080 kg
Rodzaj nadwozia	kombi (uniwersalne) 5 drzwiowe 5 osobowe
Konstrukcja	samonośna
Jednostka napędowa	z zapłonem samoczynnym
Pojemność / Moc silnika	1951 ccm / 82kW (111KM)
Doładowanie	Turbosp. z chłodn. powietrza
Liczba cylindrów / Układ cylindrów / Liczba zaworów	4 / rzędowy / 16
Rodzaj skrzyni biegów	automatyczna
Rodzaj napędu	AWD (4x4)

WYPOSAŻENIE STANDARDOWE

L.p.	Nazwa elementu wyposażenia	L.p.	Nazwa elementu wyposażenia
1	ABS - system zapobiegający blokowaniu kół	13	Skrzynia biegów automatyczna
2	Antena radiowa	14	System dystrybucji siły hamowania elektroniczny EBD
3	Autoalarm	15	System p/poślizgowy ETC
4	Głośniki 4 szt.	16	System ułatwiający zjazd z dużych pochyłości HDC
5	Immobilizer	17	Szyba drzwi tyłu nadwozia regulowana elektrycznie
6	Klimatyzacja	18	Szyba tylna ogrzewana
7	Kolumna kierownicy regulowana	19	Szyby regulowane elektrycznie
8	Napinacze przednich pasów bezpieczeństwa	20	Światło dodatkowe STOP
9	Obrotomierz	21	Wspomaganie układu kierowniczego
10	Przygotowanie do montażu radia	22	Wycieraczka szyby tylnej
11	Roleta do bagażnika	23	Zamek centralny zdalnie sterowany
12	Siedzenia tylne dzielone asymetrycznie		
L.p.	Nazwa pakietu / elementu pakietu wyposażenia standardowego		
1	Lusterka zewnętrzne podgrzewane i regulowane elektrycznie Lusterka zewnętrzne regulowane elektrycznie Lusterka zewnętrzne podgrzewane elektrycznie		
2	Poduszki powietrzne kierowcy i pasażera Poduszka powietrzna kierowcy Poduszka powietrzna pasażera		

WYPOSAŻENIE DODATKOWE

L.p.	Nazwa elementu wyposażenia
1	+Hak holowniczy
2	Lakier czarny
3	+Radioodtwarzacz

OPIS ZAMONTOWANEGO W POJEŹDZIE OGUMIENIA

Koło	Marka, typ				Bieżnik [mm]	Zużycie [%]
Przednie lewe:	YOKOHAMA 195/80 R15	96T	W.DRIVE V905 TL		5,0	52
Przednie prawe:	YOKOHAMA 195/80 R15	96T	W.DRIVE V905 TL		5,0	52
Tylne lewe:	YOKOHAMA 195/80 R15	96T	W.DRIVE V905 TL		5,0	52
Tylne prawe:	YOKOHAMA 195/80 R15	96T	W.DRIVE V905 TL		5,0	52

STAN TECHNICZNY POJAZDU

Do oceny przedstawiono pojazd bez uszkodzeń kolizyjnych i istotnych braków..

W czasie oględzin stwierdzono drobne uszkodzenia eksploatacyjne wynikające z wieloletniego użytkowania, wgniecenia i otarcia powłoki lakierowej karoserii mające charakter szkód parkingowych
SILNIK.

Rozruch oraz praca silnika w pełnym zakresie obrotów równomierna.

Wycieków płynów eksploatacyjnych nie stwierdzono.

W działaniu osprzętu silnika nieprawidłowości nie stwierdzono.

PODWOZIE/Układ przeniesienia napędu/ Zawieszenie/Układ kierowniczy/Układ hamulcowy

-podzespoły podwozia bez braków,

-nadmierna korozja ogólna na powierzchni elementów konstrukcyjnych części dolnej nadwozia, (podłużnice, elementy zawieszenia skorodowane w wyniku braku zabezpieczenia i konserwacji przed oddziaływaniem środowiska atmosferycznego).

- zapocenia i nieszczelność tylnego mostu.

PODWOZIE/Układ wydechowy/Katalizator

Układ wydechowy szczelny.

NADWOZIE/Elementy karoserii:

-wgniecenie ściany tylnej lewej przy słupku DL,

-brak listwy górnej szyby drzwi tylnych bagażnika,

-brak anteny dachowej,

-brak wykładziny drzwi tylnych bagażnika,

-deformacja uszczelki szyby drzwi przednich lewych.

Wynik badania grubości powłoki lakierowej na elementach poszycia nadwozia nie wskazuje na wykonanie napraw blacharsko-lakierniczych. Powłoka lakierowa posiada równomierną grubość na elementach zgodną z normami producenta w zakresie 100 - 130 µm.

NADWOZIE /Osprzęt

Nie wnosi się uwag.

NADWOZIE/Wnętrze

Wyposażenie kabiny bez braków.

JAZDA PRÓBNA

Próba trakcyjna pojazdu przeprowadzona na odcinku i w czasie umożliwiającym zgrubne określenie stanu technicznego pojazdu nie wykazała nieprawidłowości w układzie jezdnym i napędowym. .

KOREKTY

DOKUMENTACJA FOTOGRAFICZNA

do opinii nr: 1450

z dnia: 2022/04/04

DANE IDENTYFIKACYJNE POJAZDU (*)

Dane: [T] III-2022

Marka: LAND ROVER

Rok produkcji: 2003

Model: Freelander 2.0 TD MR'98

Wersja: 2.0D Aut.

Nr rejestracyjny: DW4385J

Rodzaj pojazdu: Samochód terenowy



20220310_142012



20220310_142025



20220310_142037



20220310_142048



20220310_142102



20220310_142114



20220310_142147



20220310_142201



20220310_142229



20220310_142247



20220310_142306



20220310_142431



20220310_142321

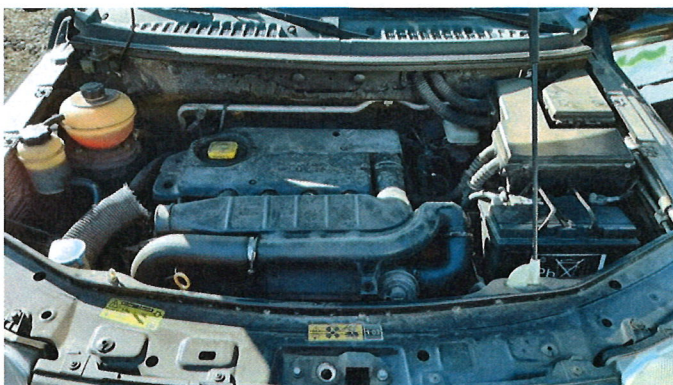

20220310_142405



20220310_142738

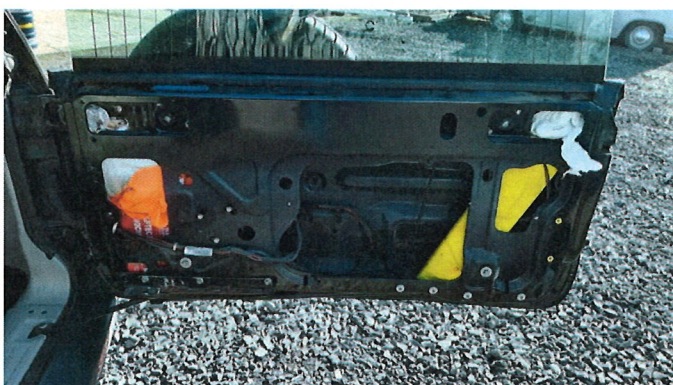

20220310_143016

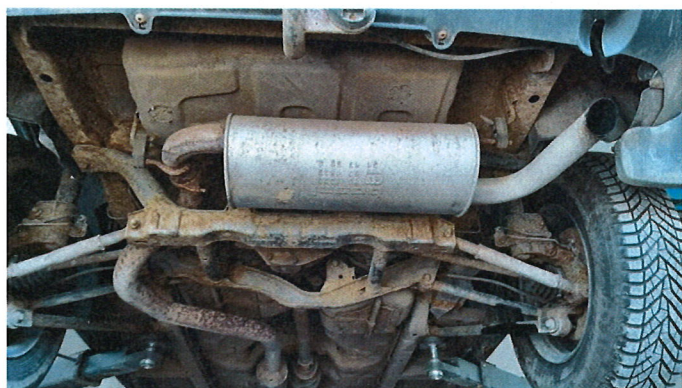

20220310_145214

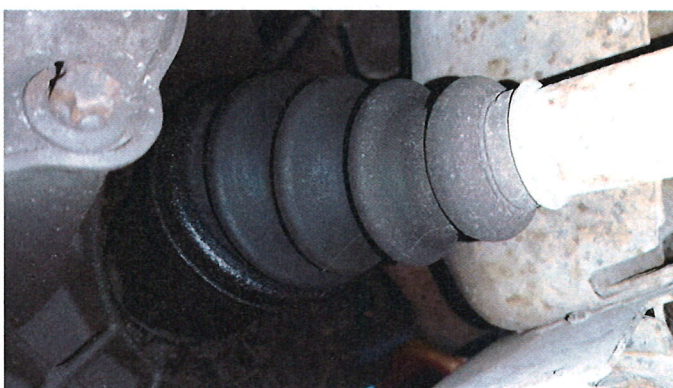

20220310_145631



20220310_145237



20220310_145248



20220310_145353



20220310_145406

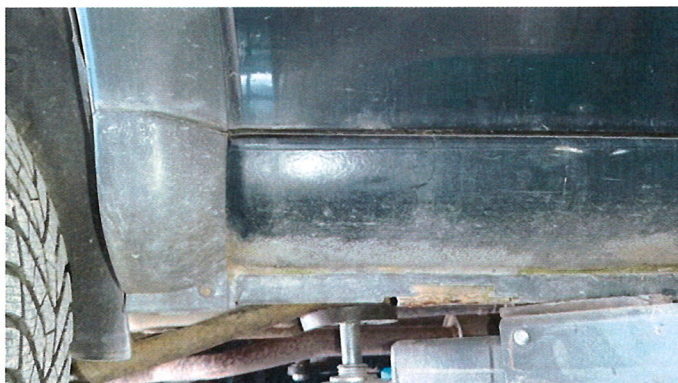

20220310_145520



20220310_145550

Raport diagnostyczny samochodu

Raport jest tworzony przez **LAUNCH X-431** produkt

Informacje kontrolne

Nazwa warsztatu:Rzeczoznawca samochodowy Teodor Zinkowski
Adres:Luba
Numer klienta:59-800
Telefon:
E-mail:
SN:987590637500
Czas diagnozy:2022-03-10 14:33:44



Informacje o pojeździe

Producent:Landrover
VIN:SALLNABE83A271113
Wersja oprogramowania pojazduV33.81
Wersja interfejsu diagnostycznego:V5.01.011
cieka diagnostyczna: > System Selection > Engine - BOSCH DDE TD4

Rezultaty inspekcji

Engine - BOSCH DDE TD4 2 Problemy istniej

1. CAN message failures (external) (0x1E00)
2. EWS immobilisation malfunction (0x1DF5)

RZECZOZNAWCA SAMOCHODOWY
Uprawniony Rzeczoznawca
CCR Polskiego Związku Motorowego 625
Teodor Zinkowski
mgr Teodor Zinkowski